

1 Afstöðumynd 1 : 500

Byggingarlýsing
Landnúmer 204121
Fastanúmer F2344007
Staðgreinir 6719-1-16350350
Birt flatarmál 195,5 m²

Húsið:
Um er að ræða einbýlishús á einni hæð með bílskúr. Húsið er hannað fyrir hjón, en hönnun gerir ráð fyrir að fjögurra manna fjölskylda geti búið þarna þar sem það eru þrjú svefnerbergir og eitt salerni sem setti að jónna þerri umferð sem myndast við þá störv á fjölskyldu.

Grundun:
Grafa skal niður á frostfrilan, burðarhaefan jarðveg. Grafið er út fyrir húsgrunni niður á fastan óhreyfðan jarðveg. Grafa skal jafn langt út fyrir undirbúður og djúpt grafarur er. Grunnur skal hreinsaður vel eður er fylt er í hann. Fyllt skal í grunninn með burðarhefli, frostfrin fyltingu sem bjópsst vel í þurrum lögum. Fara skal alltaf eftir fyrirmarkum RB-skáða um efni og vinnu við bjópsun.

Sökkjar og undirstöður:
Sökkjar eru staðsejptir á nýjan púða, einangraðir að innan með 100mm polystyren einangrun, botnplata er einangruð með 100mm polystyren einangrun.

Útveggir:
Útveggir eru staðbyggtir, burðargrind er 45*145mm burðarvörur C16, klætt er utan á grind með 12mm OSB krossveðplötum, rakavarnarlag (Majvest 700 SOB frá SIGA eða sbr.) er sett utan á krossveð, 19mm loftunargrind og að lokum klætt með 10/32 smábáru klæðningu.

Þak:
Burðarviki þakins er 45*225 timbur spennur í flokki T1. Klætt er ofan á spennur með öndunardúk (Majcoat150 SOB frá SIGA eða sbr.), tvöfal lag af lokum er sett á þak, fjóra lagið liggur samstíða spennur, það seinna liggur þvert á stefnu sperra og er lagt c/c600 með toar meðhö 100 og 200 mm frá enda þaks.

Gluggar og hurðir:
Allir gluggar eru úr PVC plasti og verða með þreföldu gleri. Úthurðir eru einnig úr PVC plasti og eru með tvöföldu gleri, í öllum hurðum verður öryggisglær.

Litaval:
Útveggir upp í stafarhæð eru hvítir RAL7035
Útveggir í stofnum eru grábláir RAL9006
Þak er RAL3002

Innveggir:
Innveggir eru almennir byggðir með 70mm ítrgrind sem klædd er með veggklæðningu í flokki 1. Veggir í vetrirnum verða klæddir með 12mm rakaveiðum sporaþlötum. Einn veggur er þykkari, málveggur á milli búðar og bílskúrs, hann er byggður upp á sömu grínd og er í útveggjum og hann verður klæddur með 3*13mm gífa beggja vegna og einangruður með 145mm harðspreddri stenukl, upplýfir hann með þessu brunakötuluna REB90.

Gölf:
Votrými eru flísagöf. Önnur rými eru með eikparketi.

Loftæfni:
Loft eru klædd með plötum í flokki 1.

Varmælingun:
Krafa byggingarreglugerðar. Útreknuð gildi húss.
U-gildi (W/m2k) sem eru:
Þak: <0,2 0,19
Léttur Útveggur: <0,3 0,23
Gluggar/hurðir: <2,0/3,0 1,5/2,5
Gölf á yfirgöf: <0,3 0,22

Loftræsing búðar:
Rými með krófu um loftræsingu, geymsla, snyrtirnar og þvottahúsið eru loftræst um ristar og laus fíg.

Brunavarnir:
Mannviki er skilgreint í notkunarlokk 3
Mannviki brunavarna byggir á ákveðnum byggingarreglugerðar.
Krafa er um skjálkeru brunavöðun og er það leynt með stökum reykskjurnum.
Krafa er um handstökkvikaði sem staðsett er við úthurð

Lagnakerfi:
Upphitun búðanna er í gegnum gölftakari sem lagt er í gölftötu.
Heiti neyskvæni verður niðurblandað og njar að hámarki 43°C hita við toppunaraði til varnar brunastýsum.
Fransnisi verður í kerfi sveitarfélagsins en fransnisi af þokum verður sett í þukki skv.úðum sem fylgja löðeni.

Aigild hönnun/umferðarleiðir:
Búð upplýfir krófu um algjöra hönnun er varða umferðarleiðir innan jarðhaðar í búðum með megnrymi á jarðhað. Umferðarbreidd inngangsdýra er minnst 0,63m. Sveitarýri ásamir öðrum dýrum í byggingunni upplýfir lagmarksköflu um hindrunarlaus umferðarbreidd sem er 0,8m og hæð 2,0m. Aðrar krófur til algjöra hönnunar (6.7.3 gr) eru m.a. hindrunarlaust aðgengi að ektíðsmrættingu og þvottarherbergi.

Frágangur lóðar:
Heiluglegt plan, timburpallur og grasflöt. Á vernd er gert ráð fyrir heitum potti sem er með læstu loki

Meðhöndlun sorps:
Öl meðhöndlun sorps skal vera í samræmi við reglur sveitfélagsins.

Inntök veitna:
Inntök fyrir heilt vatn og rafmagn verða aðgengileg utan á húsið, nánar tiltekið á útvegg inntaksrýmis, þar verður mælar.

Raflagirnir:
Útþýsing verður við aðalinnangangsturð og sveilahurð, ekki verða fjölgjafar það stærir að þeir trufi nágranna eða vandi mikill annari löngunum fyrir umferð.
Vind bilageymsla verður gert ráð fyrir hiðslustöð rafbata

Table with columns for property details, area calculations (D0-D15), and building specifications (Botnplata, Hjúpflétir, Matshluti). Includes sections for 'Skráningartafla', 'Skrásetjari', 'Uppskipting og lýsing', 'Athugasemdir', and 'Sameignir sumra'.

- Skýringar
SL.....Slökkvitaeki
RS.....Reykskjarni
LR.....Loftræsing
BO....Björgunarop
GK....Gölfkóli húss
GN....Gölfniðurfali
K.....Kóti við lóðarmörk
F.....Flatarmál lóðar
Nhl....Nýtingarhlutfall
Fs.....Botnkóti heimlaigna við lóðarmörk
Rhl....Rafhleðsla bifreiða
OGHG....Öryggisgleri/Hert gler

A 22.05.2022 Bætt inn merkingum og fl. Teikn Yfirfari
23.05.22 Skrántöl og byggilýs. breytt FHO FHO
Útg. Dags. Skýring Yf.af. Br.af.

Einbýlishúsið
Hraunbraut 35
Borg
805 Selfoss
Byggingarlýsing, afstaða, skráningartafla

Teiknað af: FHO Dagsetning:
Yfirfarið af: FHO Mælikvarði:

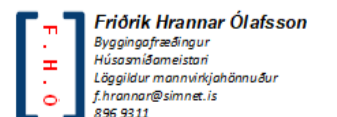

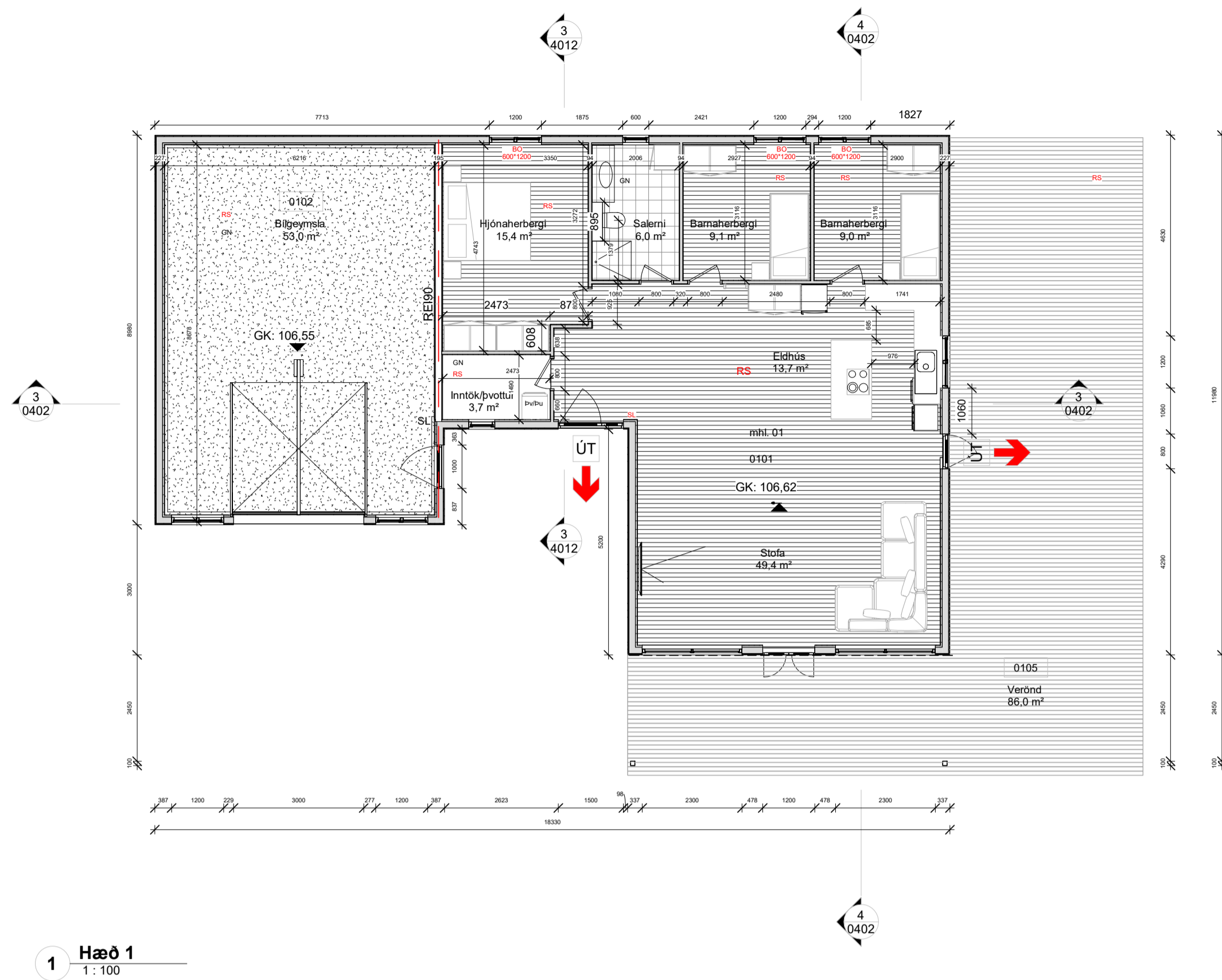

1 Hæð 1
1:100

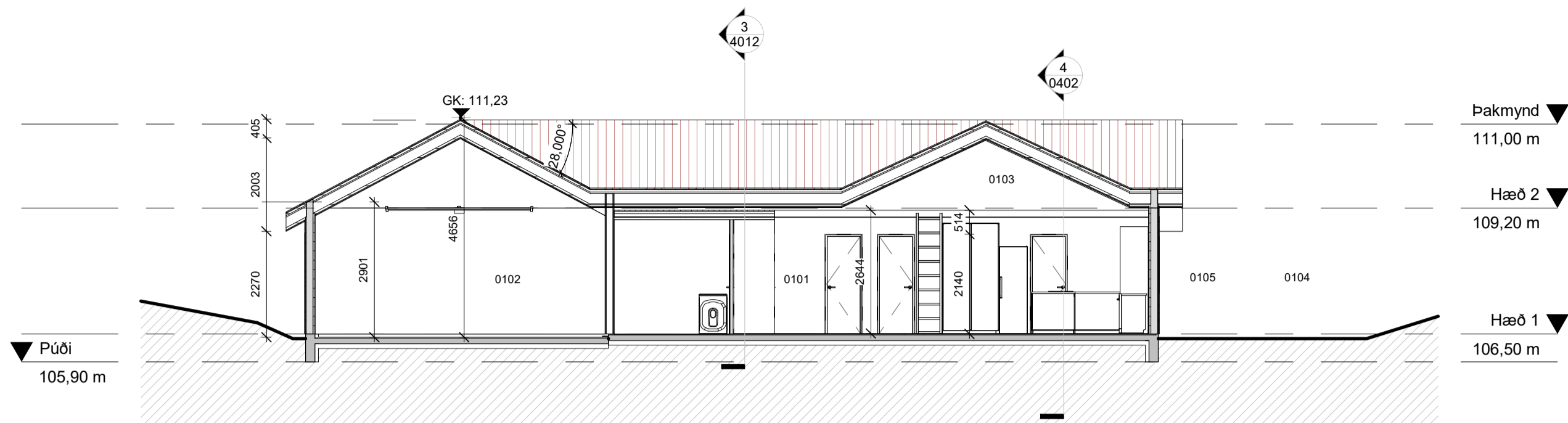

3 Snið A-A
1:100

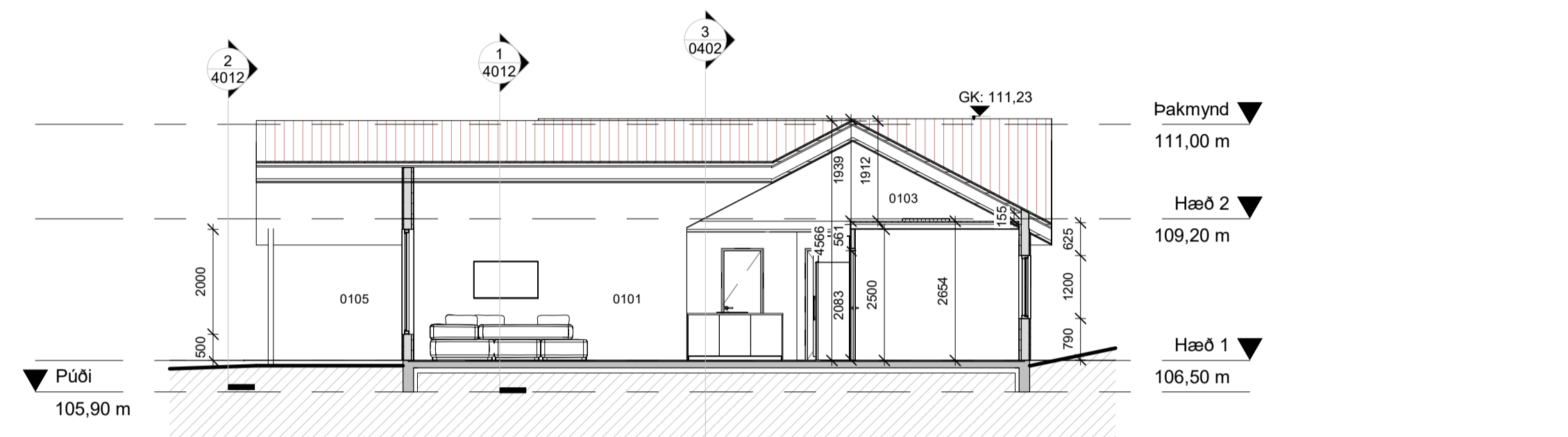

4 Snið B-B
1:100

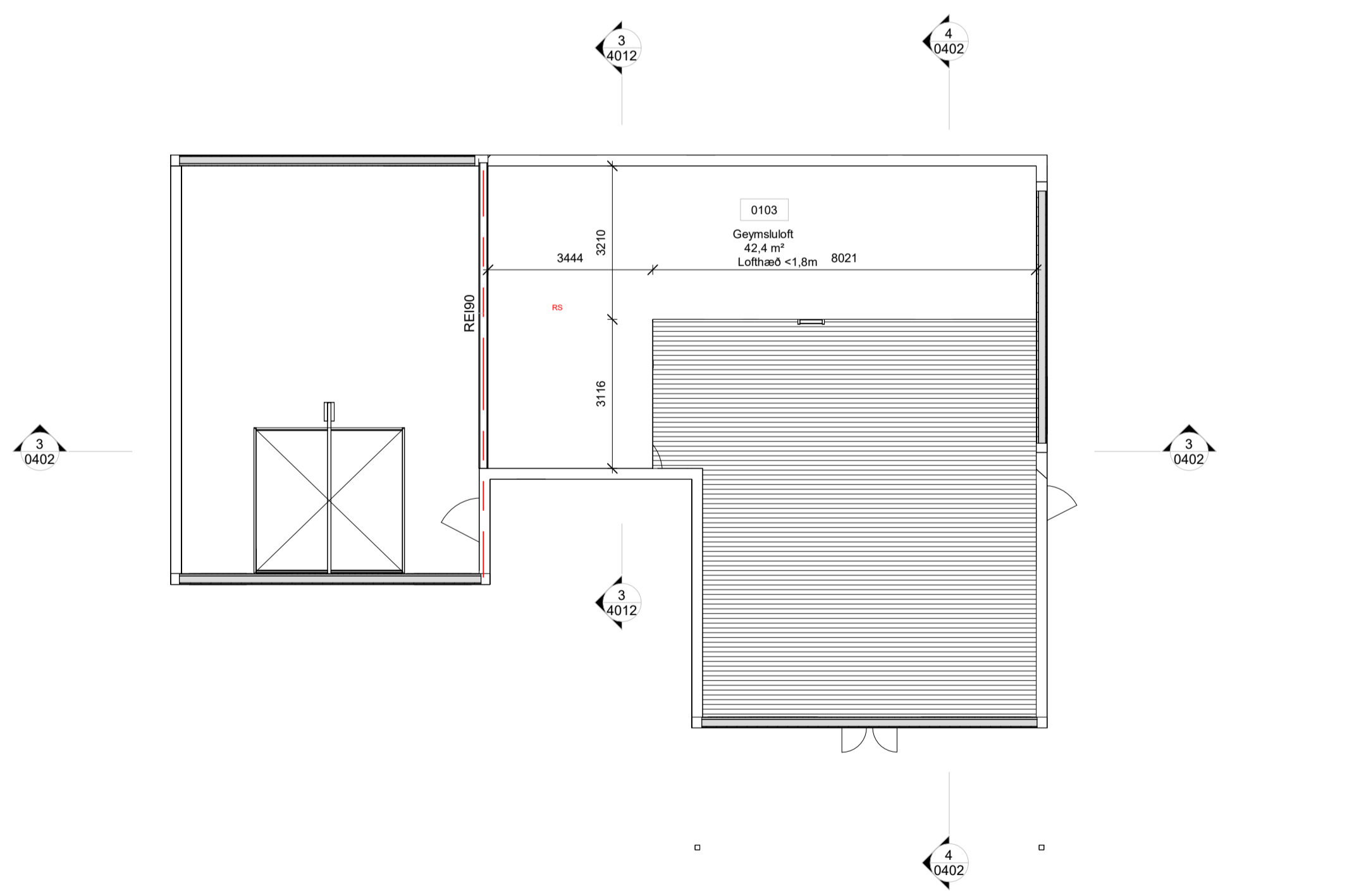

2 Hæð 2
1:100

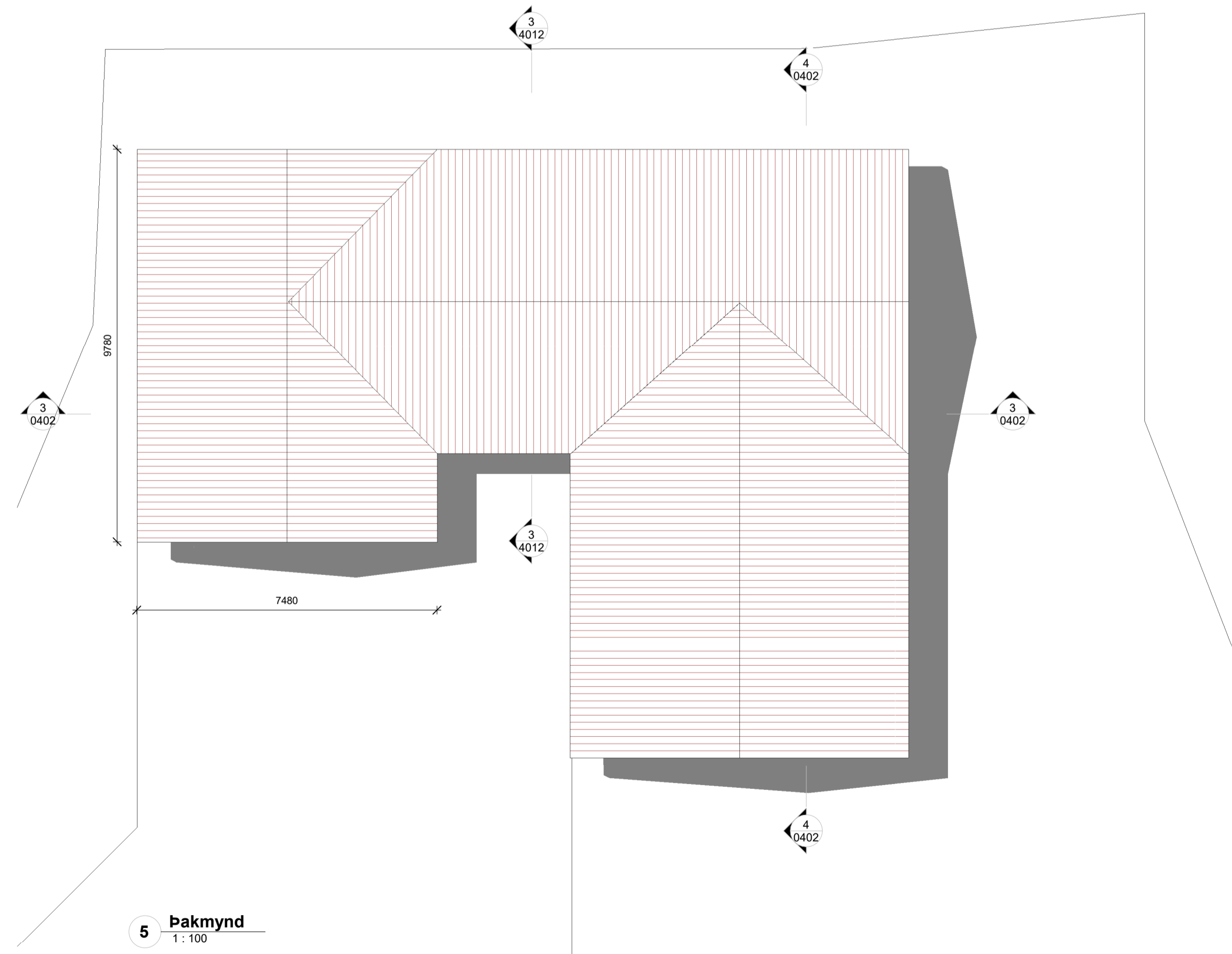

5 Þakmynd
1:100

A 22.05.2022 Bætt inn merkingum og fl. Teikn Yfirfari
23.05.22 Merkingum breytt FHÓ FHÓ
Útg. Dags. Skýring Yf.af: Br.af:
Einbýlishús
Hraunbraut 35
Borg
805 Selfoss
Grunnmyndir, snið
Teiknað af: FHÓ Dagsetning:
Yfirfarið af: FHÓ Mælikvarði:



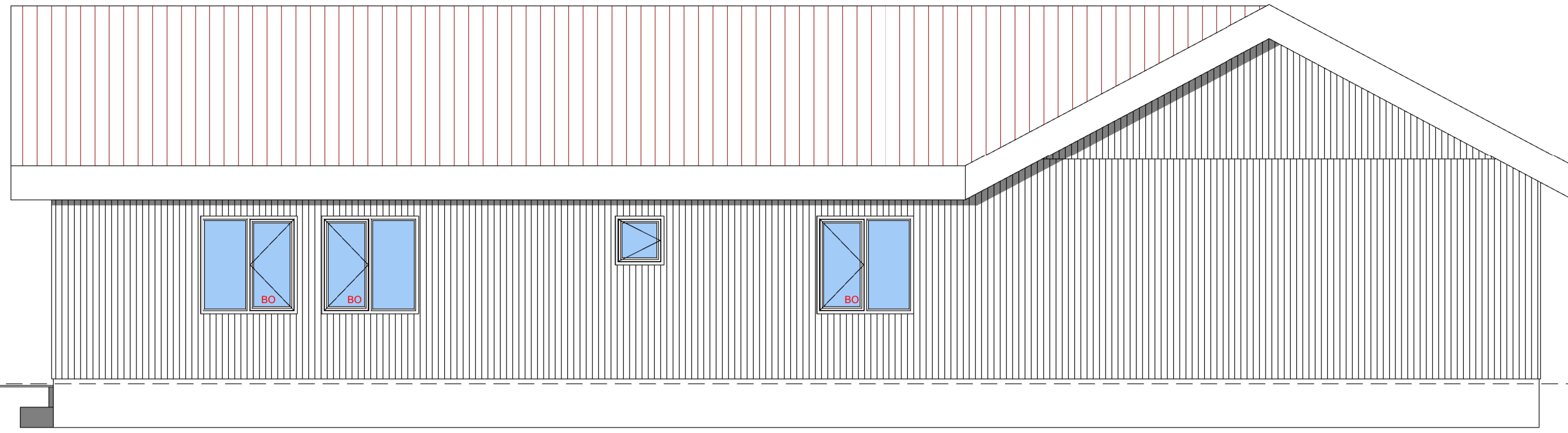

1 **Norður**
1:50



5 **SA**

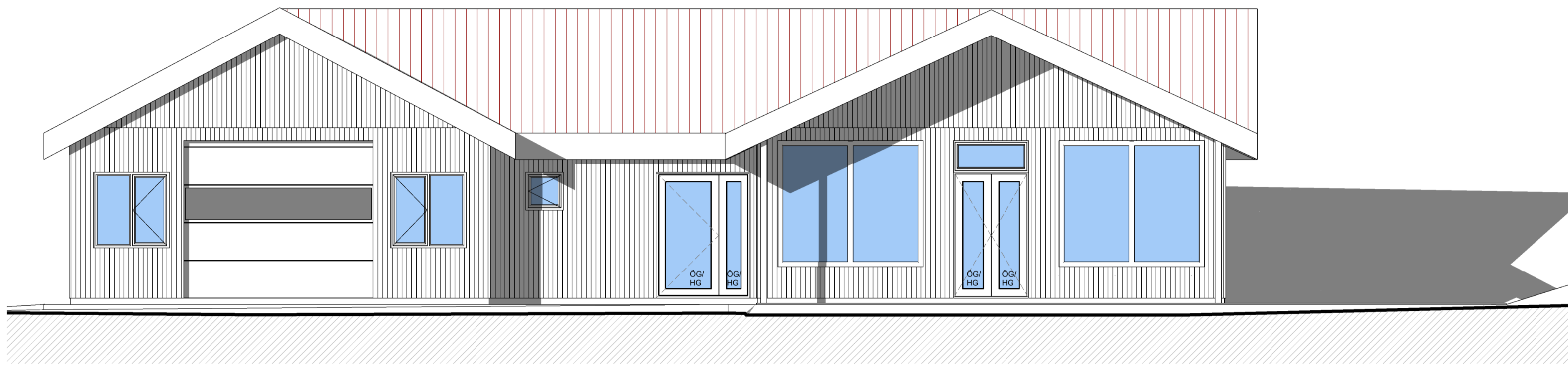

2 **Suður**
1:50



6 **SV**

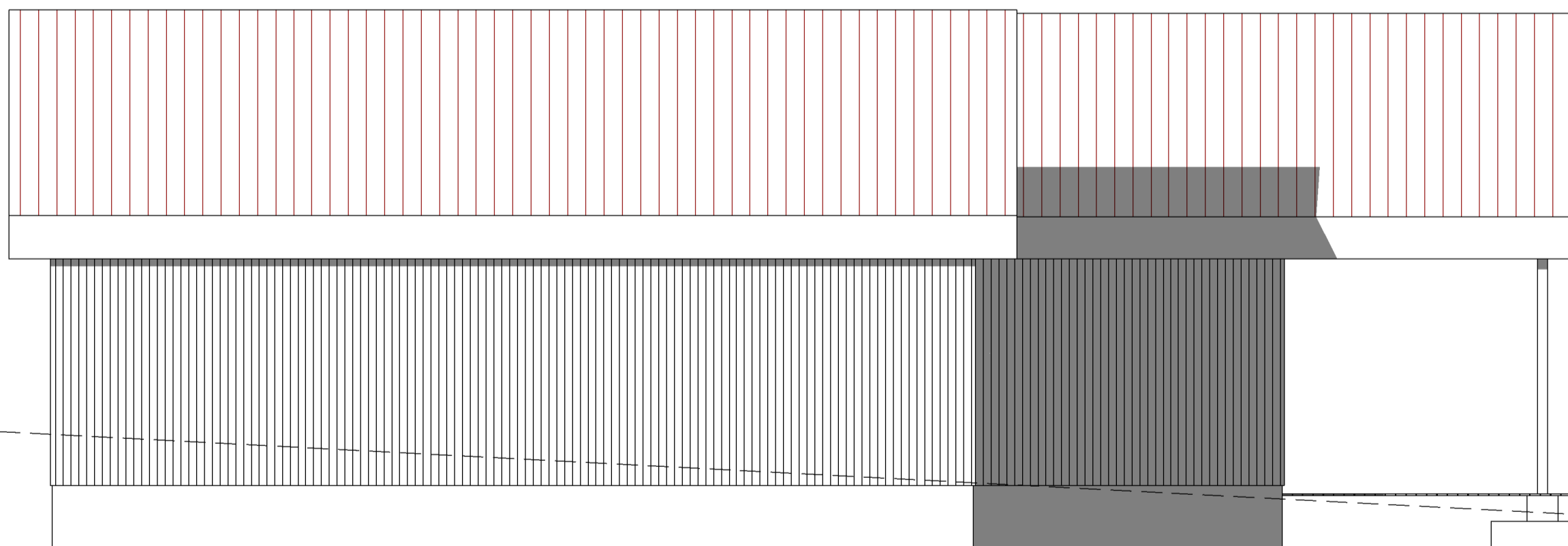

3 **Austur**
1:50

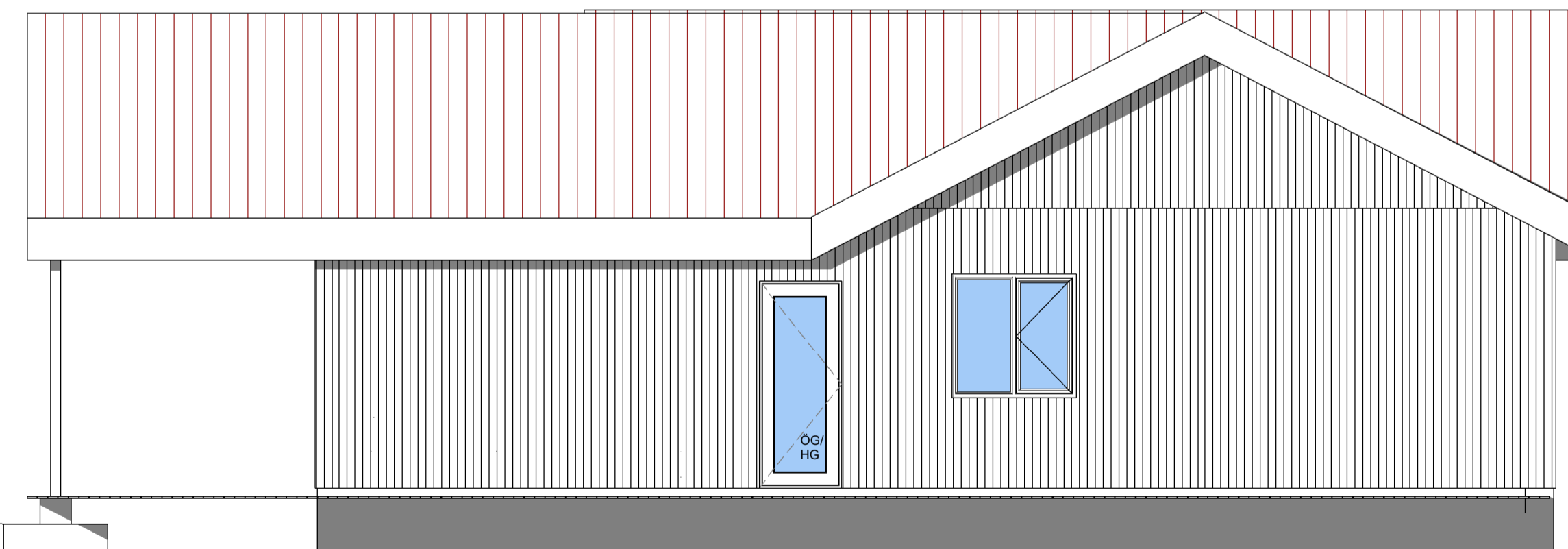

4 **Vestur**
1:50

A 22.05.2022 Bætt inn merkingum og fl. Teikn Yfirfari
23.05.22 Merkingum breytt FHÓ FHÓ

Útg. Dags. Skýring Yf.af: Br.af:

Einbýlishús
Hraunbraut 35
Borg
805 Selfoss

Útlit
Teiknað af: FHÓ Dagsetning:
Yfirfarið af: FHÓ Mælikvarði:

Friðrik Hraunur Ólafsson
Fyrirséðingur
Húsnáðamaður
Lögfræðingur og
Tilvísun@framme.is
220 8922